-SAMUEL -
-JOSUA-

Cité

3, rue Jules Valles
75 011 Paris
port : +33 (0)6 61 267 1 20
mel : info@theven.eu
web : www.theven.eu

Alessandro Gess-Mandataire-Architecte urbaniste-28 ans
Allemagne/ Wulf Böer-Architecte urbaniste-27 ans Allemagne
Matthieu Hackenheimer-Architecte urbaniste-25 ans-France

LE PROJET

Le campus de l'Université des Technologies d'Eindhoven (TU/e) est situé en un point stratégique de la ville où le réseau vert de parcs et de champs pénètre le tissu jusqu'en son cœur. La transformation du bâtiment Potentiaal questionne le sujet de l'héritage moderniste et de sa capacité d'évolution. L'histoire de TU/e étant profondément liée à celle de son architecte et l'identité du campus reposant sur des principes architecturaux forts – la trame de 1,24 mètre, le réseau de passerelles, les plinthes –, l'équipe propose « d'inscrire délicatement le travail sur Potentiaal dans ce cadre puissant ». L'ambition consiste à enclencher un mouvement vers une programmation plus riche et à mobiliser l'ensemble des espaces pour favoriser le développement d'un « university college ». Les programmes de vie étudiante sont organisés verticalement en un totem public. Les ailes concentrent en leur centre les chambres d'étudiants afin de libérer le milieu du bâtiment, plus épais, pour les programmes publics. Parallèlement, Corona devient une forme de *learning center*. Les environs de Corona et Potentiaal sont aujourd'hui principalement utilisés comme parking. La proposition ne remet pas en question la place de la voiture sur le campus, mais la réenvisage à travers des parking-silos, conçus comme des folies dans le parc, et connectés au réseau de *skywalk* de Van Embden. L'équipe propose ainsi un geste fort pour densifier le vert dans le parc afin de renforcer ce lien entre ville et paysage, tout en affirmant le caractère résidentiel vers lequel veut tendre le campus.
Ce changement définira un nouveau chapitre de l'interaction entre campus, ville et paysage.

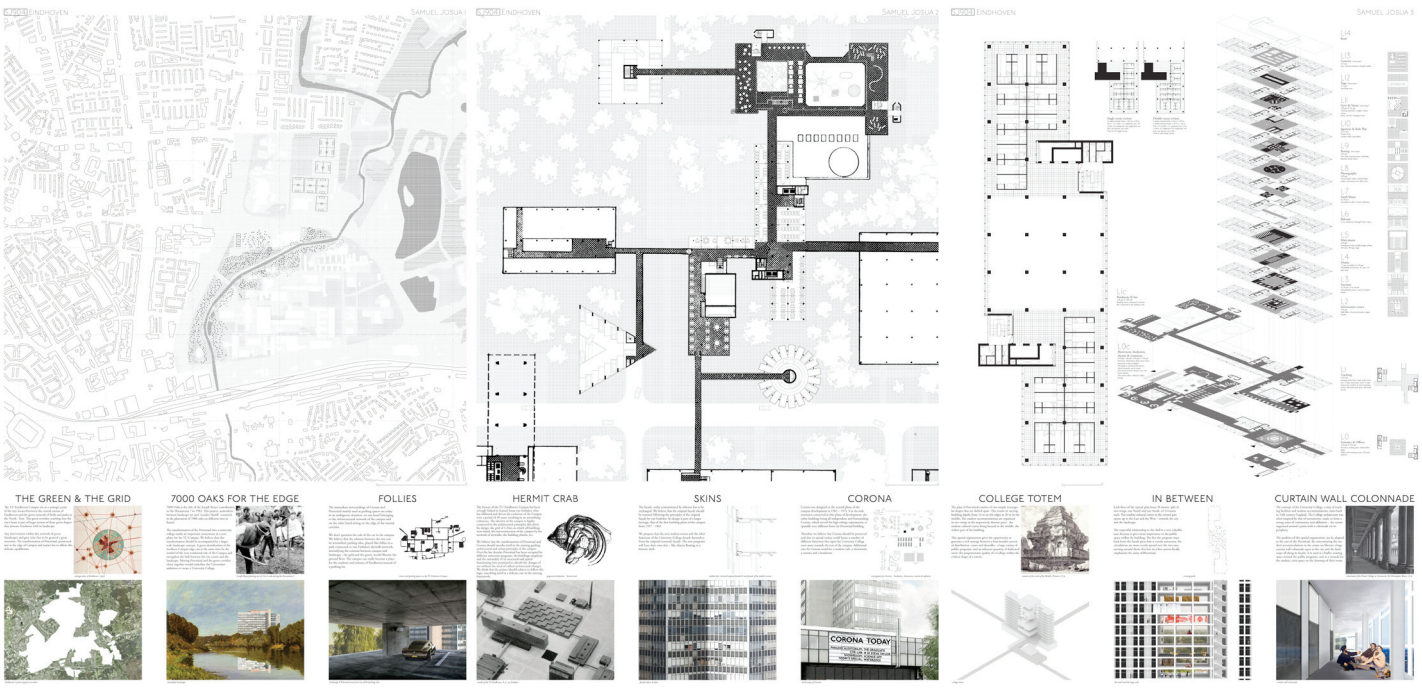

-SAMUEL -
-JOSUA-

Pays-Bas/Eindhoven

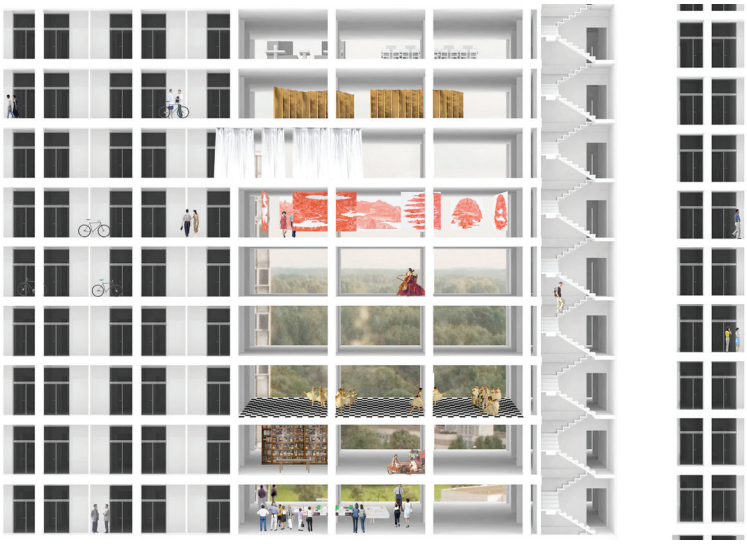
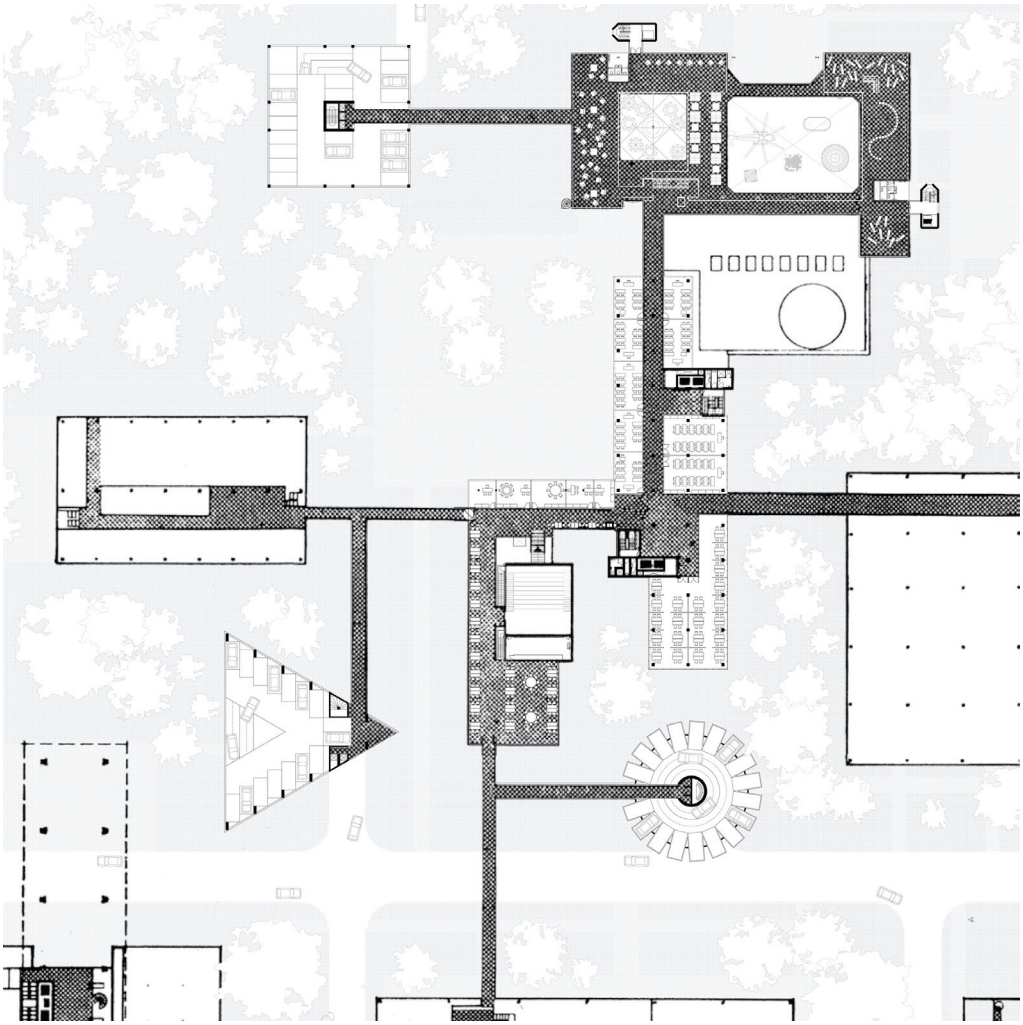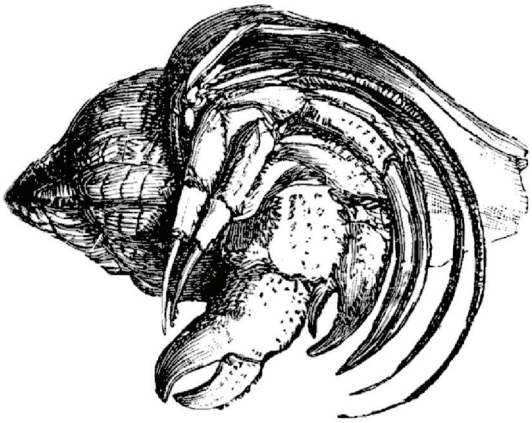
LE PROJET